J'ai de la fièvre, de la toux ou un symptôme grippal …
J'appelle et je ne me déplace pas !

J'ai un médecin traitant et il peut me prendre en charge

Il me propose une téléconsultation ou de venir à son cabinet

Selon mon état, mon médecin décidera de mon orientation

Je n'ai pas de médecin

Mon médecin est absent

J'appelle un médecin proche de chez moi

Il est disponible

Il me propose une téléconsultation ou de venir à son cabinet

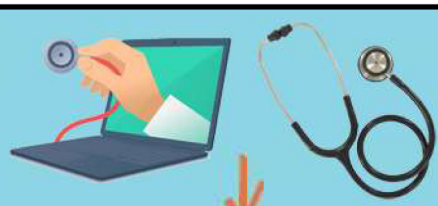

Selon mon état, le médecin décidera de mon orientation

Il n'est pas disponible

Il ne peut pas me prendre en charge

J'appelle le 15

SAMU - CENTRE 15

<u>Je reste chez moi</u> et je ne me rends pas directement dans les cabinets médicaux, sauf indication contraire du médecin.
Si les symptômes s'aggravent avec difficultés respiratoires et signes d'étouffements, **j'appelle le 15**.